Caractéristiques générales :

- Unité de coupe à 90°
- Avance de coupe ascensionnelle, linéaire et hydraulique
- Débit de tubes carrés et profilés en acier jusqu'à 4 mm d'épaisseur
- Serrage universel des profilés
- Commande par PC
- Pilotage suivant le débit du centre PVC ou indépendant par fichier
- Table de dépose avec transport transversal
- Introduction automatique des renforts par axe numérique

Options :

- Magasin d'alimentation pour 10 ou 20 barres
- Extraction pneumatique par pince en début de table de dépose
- Extraction numérique par pince en début de table dépose

Diagramme de coupe en mm :

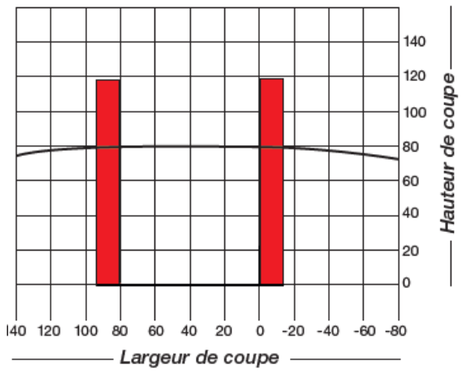

Beispiele für bearbeitbare Stahlprofile:

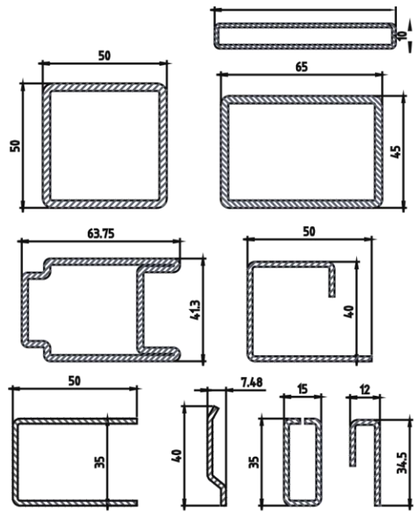

Caractéristiques techniques :

- Lame de scie Ø (mm) : 450
- Vitesse rotation lame de scie (tr/min) : 65
- Longueur mini de coupe 90° (mm) : 400
- Section max. profilé l x H (mm): 80 x 80
- Longueur profilé (mm) : min. 400 - max. 6.500
- Puissance (kW): 2,4
- Puissance moteur (kW) : 1,5
- Tension d'alimentation (V) : 400
- Consommation pneumatique : env. 60 l/avancée de scie
- Pression de service (bar) : 7
- Dimensions machine L x P x H (mm) : 12.100 x 2.350 x 1.850
- Poids (kg) : env. 2.560 (selon configuration)

ROTOX GmbH
Am Sportplatz 2
56858 Grenderich

Tel. +49(0)2673 981-0
E-Mail: info@rotox.com
www.rotox.com

ROTOX France Sarl
5 rue de la Gare
67590 Schweighouse sur Moder

Tél : +33 3 88 59 68 68
E-Mail : info-fr@rotox.com
www.rotox.com/fr

Sous réserve de modifications - 00210721

Centre de débit

Tronçonnage automatique de barres de profilés en acier.

SZA 268

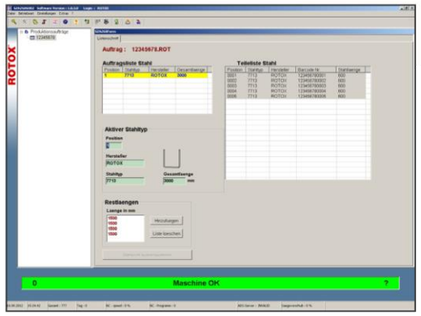

Visualisation conviviale.
Sur demande :
télémaintenance
(ROTOX-Web-Control)

Ecran de visualisation

Scie hydraulique avec serrage de différents profils

Écran d'affichage de la dépose des pièces

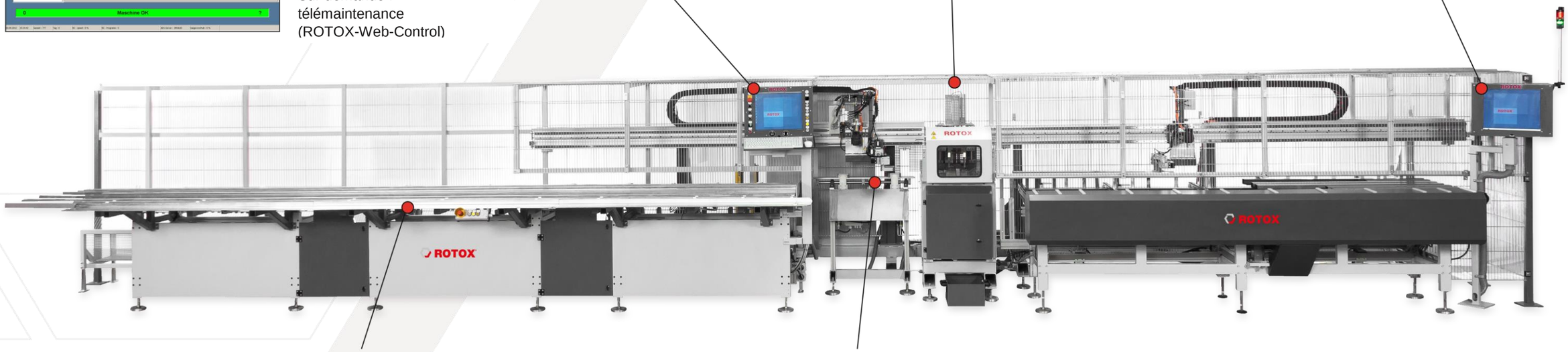

Magasin d'alimentation pour 10 ou 20 barres

Convoyeur à bande pour l'évacuation des chutes

Pince d'alimentation flexible à commande numérique

Pince à commande numérique pour la dépose à fleur des pièces sciées, à gauche ou à droite.

Configuration centre de débit SZA 268

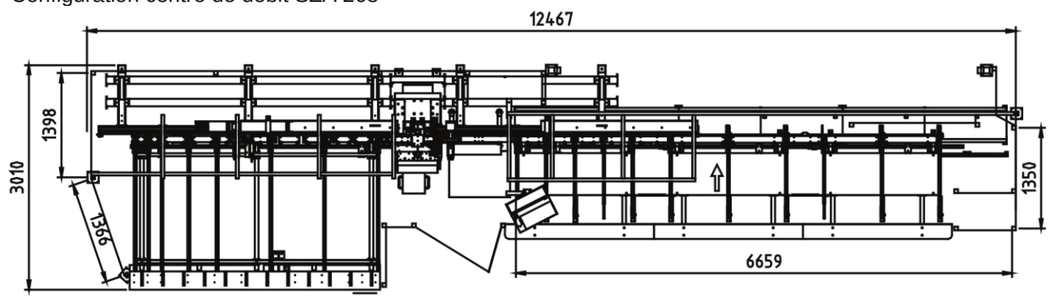

Configuration avec magasin d'alimentation pour 10 barres (alimentation au choix de gauche à droite ou de droite à gauche) et magasin de dépose pour 20 barres